

# Post-Master Internationaal & Europees Belastingrecht 2025

➤ Twee modules van elk één week

# Post-Master Internationaal en Europees Belastingrecht



“De diversiteit in achtergrond van zowel deelnemers als docenten en sprekers maakt EFS, Erasmus University Rotterdam tot een uniek kennisuitwisselings- en netwerkplatform.”

◀ PROF. MAARTEN DE WILDE

**Met de steeds verdergaande globalisering en digitalisering en de daarmee samenhangende wijzigingen in de belastingwetgevingen van landen verandert het vak en de rol van de fiscalist. Ook de Nederlandse belastingwetgeving is onderhevig aan invloeden vanuit Europa en daarbuiten en wijzigt onophoudelijk. Deze ontwikkelingen hebben gevolgen voor de belastingposities van ondernemingen, beleggers en internationale werknemers en daarmee ook voor uw rol als fiscaal professional. U verandert, ontwikkelt en beweegt mee en houdt het overzicht. U houdt uw vakkennis bij en zet deze om in praktijkkennis en vaardigheden. U duidt internationale en Europese fiscaalrechtelijke ontwikkelingen en geeft invulling aan uw carrière in uw werkveld. Dat wordt ook verlangd, maar uw tijd is schaars.**

Met de Nederlandstalige Post-Master Internationaal & Europees Belastingrecht van EFS in Rotterdam bent u in twee modules, van ieder een week, weer helemaal bij in de wereld van de internationale en Europese fiscaliteit. EFS staat voor verdieping, verbreding, kennisuitwisseling, actualiteit en netwerkkansen.

Samen met mededeelnemers uit de adviespraktijk, de advocatuur, het ministerie, de Belastingdienst, het bedrijfsleven, de rechterlijke macht en de wetenschap neemt EFS u gedurende de eerste module graag mee naar de Europese en internationale fiscale implicaties van ondernemen, werken en beleggen over de grens.

De tweede module staat in het teken van voortdurende globalisering en nu ook digitalisering van onze samenleving en hoe dat van invloed is op het bestaande internationale fiscale raamwerk.

Daar wordt op geïntegreerde wijze belicht hoe multinationals als gevolg hiervan hun structuur fiscaal optimaal konden inrichten met het oog op belastingminimalisatie en hoe de internationale gemeenschap aan deze gedragingen tegenwicht beoogt te bieden.

Tijdens de afsluitende paneldiscussie wordt de problematiek op inspirerende wijze belicht vanuit een maatschappelijk-beleidsmatig en fiscaal filosofisch perspectief, waarbij ook de politieke dimensie van het debat niet wordt geschuwd.

Een hoog opleidingsniveau is gegarandeerd met een line-up van gerenommeerde hoogleraren en vooraanstaande gastsprekers. Alle docenten zijn zeer ervaren en toonaangevend op hun terrein.

De Post-Master wordt afgerond met een verhandeling over een internationaal en/of Europees fiscaalrechtelijk onderwerp en een verdediging daarvan voor de examencommissie van EFS.

## Belangrijkste voordelen

- Hoogwaardige opleiding
- Verbinding theorie en praktijk
- Diversiteit in docenten en deelnemers
- Twee modules van één week
- Versterken netwerk door diverse social events
- Campusfeel, volledige focus op programma



## Programma Management



### MAARTEN DE WILDE

Programma Directeur

Maarten de Wilde is hoogleraar Internationaal en Europees Belastingrecht aan de Erasmus School of Law van de Erasmus Universiteit Rotterdam. Daarnaast is Maarten verbonden aan PwC en het Africa-Europe Partnership Institute for Capacity Building and Human Resource Development. In 2019 en 2020 maakte Maarten deel uit van de Commissie Belastingheffing van multinationals (Commissie-Ter Haar) die de Staatssecretaris van Financiën adviseerde over een eerlijker winstbelastingstelsel voor het internationale bedrijfsleven.



### WILLEM BOEI

Programma Coördinator

Willem Boei is wetenschappelijk docent aan de Erasmus School of Law van de Erasmus Universiteit Rotterdam en daarnaast verbonden aan Deloitte. Hij publiceert en doceert op het terrein van de vennootschapsbelasting vanuit zowel een nationale- en internationale invalshoek. Voorts publiceert hij regelmatig over een scala aan Europees fiscaalrechtelijke thematiek met daarbij ook een praktische- en formeelrechtelijke invalshoek. In het verleden is hij onder andere werkzaam geweest binnen het Wetenschappelijk Bureau van de Hoge Raad der Nederlanden.

# Doelgroep

Het programma is gericht op professionals uit de fiscale praktijk met minimaal drie jaar relevante werkervaring die zich willen verbreden en verdiepen op het terrein van het internationaal en Europees belastingrecht. Iedere fiscalist in de belastingadviespraktijk, het bedrijfsleven, de wetenschap, de rechterlijke macht, de advocatuur, bij het ministerie of de Belastingdienst nodigen wij van harte uit om aan de post-master deel te nemen. Werkt u als fiscalist in het buitenland op het terrein van de winstbelastingen, maar bent u niet dagelijks werkzaam in het Nederlandse belastingrecht? Dan is de tweede module met zijn internationale oriëntatie wellicht interessant voor u. De toelatingseisen voor het programma kunt u vinden op blz. 11 van deze brochure.

*“Het schrijven van de EFS-verhandeling over de interacties tussen Pillar 2 en het Amerikaanse belastingstelsel (CAMT en GILTI) was zeer waardevol. Het bood de kans om een actueel fiscaal onderwerp te verdiepen, relevant voor mijn werk. Vooral de inspirerende discussies met medestudenten uit diverse fiscale disciplines waren verrijkend. Deze inzichten ondersteunen ook mijn samenwerking met de Belastingdienst binnen horizontaal toezicht.”*



◀ **JORIS VAN IERSEL**  
Bedrijfsfiscalist  
FedEx

*“De post-master bood een unieke kans om mijn praktijkervaring bij Big4-kantoren te combineren met inzichten van fiscalisten uit diverse sectoren. Gezamenlijke discussies leverden waardevolle inzichten en een brede benadering van fiscale vraagstukken op.”*

▶ **ANNELOTTE HARTEVELD**  
Belastingadviseur  
PwC



*“Het is bijzonder waardevol om tijdens de post-master actuele onderwerpen te bespreken met deelnemers uit adviespraktijk, bedrijfsleven en overheid. De colleges van EFS zijn van zeer hoog niveau, verzorgd door ervaren docenten met diverse achtergronden. Deze combinatie biedt een uitstekende mogelijkheid om je horizon te verbreden en tegelijkertijd waardevolle kennis op te doen.”*

▶ **DAAN JONGBLOED**  
Belastingadviseur  
Loyens & Loeff

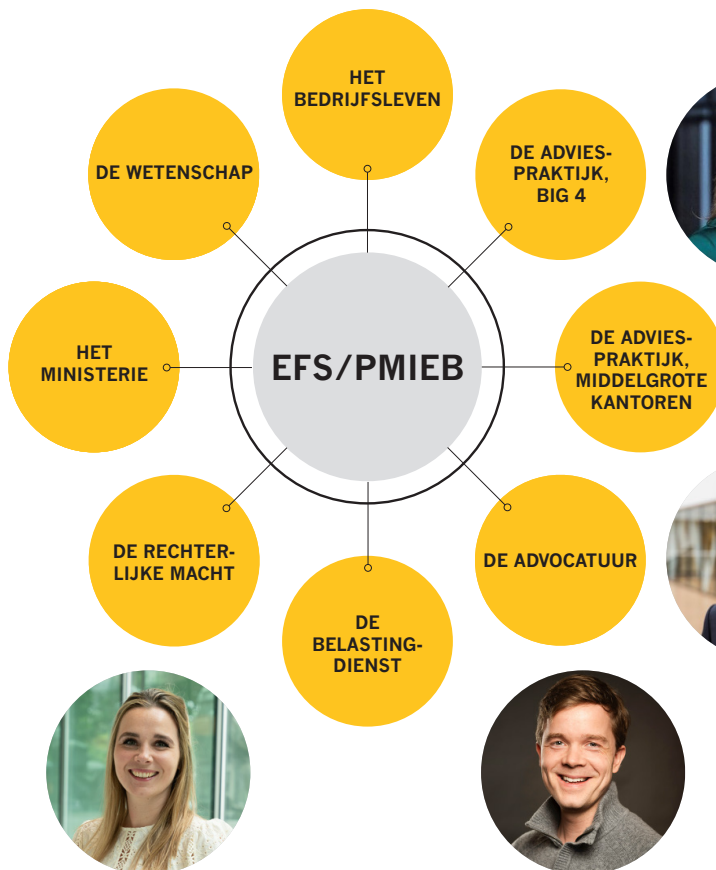

*“Je doet veel kennis op over internationale en Europese belastingrechtontwikkelingen en wisselt laagdrempelig van gedachten met fiscalisten uit diverse achtergronden. Juist deze combinatie van kennis en praktijkervaring maakt het naar mijn mening zeer waardevol.”*

▶ **ANNE-CARIEN SMALE**  
Lid Wetenschappelijk Bureau  
Hoge Raad der Nederlanden

*“Met veel plezier heb ik de post-master gevolgd. De docenten zijn van hoge kwaliteit en combineren theorie en praktijk op inspirerende wijze. Zowel deelnemers als docenten zijn zeer betrokken bij fiscaliteit, ieder vanuit een andere achtergrond. Dit leidt tijdens sessies en informele gesprekken tot vernieuwende inzichten. Het schrijven van de verhandeling zorgt bovendien voor een diepgaande verdieping in de materie. Wat mij betreft is deze post-master absoluut een aanrader!”*

▶ **CHRISTOPHE RABOUW**  
Belastinginspecteur  
Belastingdienst

# Programma Post-Master Internationaal & Europees Belastingrecht 2025

## Thema Module 1: Ondernemen, werken en beleggen in internationaal verband

Dag 1			
Maandag 3 maart 2025			
12.00-12.45	 	<p><b>PROF. MR. DR. MAARTEN DE WILDE</b> Programma Directeur PMIEB EFS, Hoogleraar Erasmus School of Law, PwC</p> <p><b>WILLEM BOEI LL.M</b> Programma Coördinator PMIEB EFS, Wetenschappelijk docent Erasmus School of Law, Deloitte</p>	<b>Welkomstlunch</b>
13.00-16.00	 	<p><b>PROF. MR. DR. OTTO MARRES</b> Hoogleraar Universiteit van Amsterdam, Partner KPMG Meijburg &amp; Co</p> <p><b>MR. JORIS-JAN LEENMAN</b> Voorzitter Coördinatiegroep Taxhavens en Concernfinanciering Belastingdienst</p>	<b>Renteaftrek bij buitenlandse ondernemingen actief in Nederland</b> <ul style="list-style-type: none"><li>- Investering in Nederland. Financiering gericht op grondslagversmalling en winstverschuiving.</li><li>- Onzakelijke leningen (inbound)</li><li>- Stalling van IP</li><li>- Captives</li></ul>
16.15-17.45		<p><b>DR. MR. MICHEL VAN DUN</b> Universiteit van Amsterdam, PwC</p>	<b>Voorkoming van dubbele belasting (algemeen)</b>
18.00-19.30		<p><b>PROF. MR. DR. REINOUT KOK</b> Examencommissie EFS, Hoogleraar Erasmus School of Law, EY</p>	<b>TBD</b>
Dag 2			
Dinsdag 4 maart 2025			
12.45-14.15		<p><b>MR. RICK VAN DER VELDEN</b> Tax Partner Loyens &amp; Loeff N.V.</p>	<b>Grensoverschrijdende herstructurering</b> <ul style="list-style-type: none"><li>- Grensoverschrijdende juridische fusie en splitsing</li></ul>
14.30-16.00	 	<p><b>MR. MARTIN DE GRAAF</b> Afdelingshoofd Winst(belastingen) bij de Directie Fiscaal Juridische Zaken van het Ministerie van Financiën</p> <p><b>DRS. JUDITH JANSEN</b> Manager en Vaktechnisch Coördinator bij de Special Internationaal en plv. voorzitter van het College IFZ bij de Belastingdienst</p>	<b>Doorstroomvennootschappen</b> <ul style="list-style-type: none"><li>- Schakelvennootschappen: werking, implicaties en tegenmaatregelen</li><li>- Substance en ATR/APA-praktijk</li></ul>
16.15-19.15		<p><b>GABOR BARANYAI LL.M</b> Transfer Pricing Senior Manager EY</p>	<b>Latest developments transfer pricing (Engels)</b>

**Dag 3****Woensdag 5 maart 2025**

13.00-16.00



**PROF. MR. DR. FRANK PÖTGENS**  
 Hoogleraar Vrije Universiteit Amsterdam,  
 Partner De Brauw Blackstone Westbroek

**Werken in en buiten Nederland**  
 - Bijzondere Nederlandse fiscale regeling:  
 detachering, 30%-regeling, keuzeregeling  
 - Verdragsaspecten, waaronder grensarbeiders  
 - Bijzondere beloningsvormen

16.15-19.15



**PROF. DR. PETER KAVELAARS**  
 Hoogleraar Erasmus School of Economics,  
 Voorzitter EFS

**Toekomstvoorzieningen in internationaal en Europees fiscaal perspectief**  
 - Pensioenen (zowel opbouw als uitkeringen)  
 - Sociale verzekeringsaspecten (o.a. DGA-problematiek)

**Dag 4****Donderdag 6 maart 2025**

13.00-16.00



**MR. DR. ERWIN NIJKEUTER**  
 Partner KPMG Meijburg & Co

**Bronbelastingen**

**PROF. MR. DR. DANIËL SMIT**  
 Bijzonder hoogleraar Universiteit van  
 Amsterdam, Associate partner EY

16.15-19.15



**MR. ROBERT JAN ROERINK**  
 Lid Coördinatiegroep  
 Constructiebestrijding Belastingdienst

**Vermogende particulieren**  
 - Afgezonderde particuliere vermogens  
 (theorie en praktijk)

**Dag 5****Vrijdag 7 maart 2025**

09.00-12.00



**MR. DRS. MICHEL BEUDEKER**  
 Partner Loyens & Loeff

**Pooling:**  
 - Pooling vehikels  
 - Regulatorische aspecten  
 - Fiscale aspecten (nationaal recht, verdragsrecht)



**MR. DRS. WOUTER VAN DER LEIJ**  
 Senior associate Loyens & Loeff

13.00-16.00



**MR. ROBERT VEENHOVEN**  
 Partner Loyens & Loeff

**Private Equity Fondsen en Management Participatie:**  
 - Structuren en kenmerken private equity  
 - Distributiewaterval en carried interest  
 - Fiscale overwegingen private equity fonds met internationale invester base  
 - Regulering  
 - Management participatie en lucratief belang



**MR. ERIK KASTROP**  
 Senior associate Loyens & Loeff

# Programma Post-Master Internationaal & Europees Belastingrecht 2025

## Thema Module 2: Internationale en Europese ontwikkelingen in de winstsfeer

Dag 1		Maandag 2 juni 2025	
12.00-13.00		<b>PROF. MR. DR. MAARTEN DE WILDE</b> Programma Directeur PMIEB EFS, Hoogleraar Erasmus School of Law, PwC	<b>Welkomstlunch</b>
		<b>WILLEM BOEI LL.M</b> Programma Coördinator PMIEB EFS, Wetenschappelijk docent Erasmus School of Law, Deloitte	
13.00-16.00		<b>PROF. MR. DR. MAARTEN DE WILDE</b> Programma Directeur PMIEB EFS, Hoogleraar Erasmus School of Law, PwC	<b>Ontwikkelingen internationaal belastingbeleid</b>
		<b>MR. EDWIN VISSER</b> Partner PwC	<b>Winstbelastinghervormingsopties</b>
16.15-17.45		<b>MR MAIKEL EVERS</b> Partner EY	<b>Tweepijler oplossing belicht en ontwikkelingen vanuit de V-N</b>
18.00-19.30		<b>PROF. MR. DR. RONALD RUSSO</b> Hoogleraar Tilburg University, Belastingdienst	<b>Reputatie, Transparantie en Reporting</b> <ul style="list-style-type: none"><li>- Tax assurance (disclosure initiatieven en country by country reporting (CRD IV- en transparantierichtlijn))</li><li>- Tax Control Framework</li></ul>
Dag 2		Dinsdag 3 juni 2025	
13.00-14.30		<b>PROF. MR. DR. SJOERD DOUMA</b> Hoogleraar internationaal en EU-belastingrecht University of Amsterdam, Partner Lubbers, Boer & Douma	<b>Staatssteun</b>
14.45-16.15		<b>PROF. JAN VLEGGERT</b> Hoogleraar belastingrecht aan de Universiteit Leiden	<b>Mismatches toepassing zakelijkheidsbeginsel</b>
		<b>MR. MOHAMED MAATOUG</b> Tax Policy Advisor at Ministry of Finance, Werkzaam bij Universiteit Leiden	
16.30-19.30		<b>DR. HEIN VERMEULEN</b> Director PwC	<b>Pillar II</b>
		<b>LIEKE MUTSAERS MSC.</b> Director Meijburg & Co	



**Dag 3****Woensdag 4 juni 2025**

13.00-16.00

**MR. DR. GIJS FIBBE**  
Partner Baker Tilly**Anti-mismatchmaatregelen**

- De verhouding tussen richtlijnen en belastingverdragen

**MR. SUNIEL PANCHAM**  
Partner Tax at Work

16.15-19.30

**PROF. MR. DR. HANS GRIBNAU**  
Hoogleraar Tilburg University,  
Hoogleraar Universiteit Leiden**Nationale middelen ter bestrijding van rechtsmisbruik**

- Rechtsvinding, fraus legis, schijnhandeling, herkwalificatie
- Constructiebestrijding

**DRS. PAUL SNIJDERS**  
Inspecteur Belastingdienst**Dag 4****Donderdag 5 juni 2025**

10.00-11.30

**MR. CISKA WISMAN**  
Universiteit van Amsterdam**Internationale middelen ter bestrijding van rechtsmisbruik**

- Rechtspraak HvJ EU
- Verdragsmisbruik

11.45-13.15

**DRS. BEN KIEKEBELD**  
Associate partner EY, Voorzitter Sectie Europees Fiscaal Recht NOB**R&D Tax incentives**

14.15-15.45

**MR. THOMAS STOLK**  
Senior beleidsmedewerker Directie Algemene Fiscale Politiek, Ministerie van Financiën**Gedragscodegroep: bestrijding van schadelijke belastingconcurrentie binnen en buiten de EU**

- Achtergrond en werking van de Gedragscode-groep voor:
  - De EU lidstaten: standstill & rollback procedure en aanpassing van het mandaat.
  - De derde landen: de EU fiscaal grijze en zwarte lijst, waaronder de drie fiscale minimum criteria.

16.00-17.30

**MR. DR. HARM MARK PIT**  
Belastingdienst: Procesdeskundige onderling overleg en arbitrage**Onderlinge overlegprocedure en arbitrage****MR. SYLVIA OTTE-DE JONG MSC.**  
Belastingdienst: specialist MAP-team transfer pricing

Vervolg module 2 →

## Vervolg module 2

Dag 5

Vrijdag 6 juni 2025

09.00-12.00



**PROF. MR. DR. GUIDO DE BONT**  
Eigenaar De Bont Advocaten,  
Hoogleraar Erasmus School of Law



**MR. ARJO VAN EIJSDEN**  
Vicepresident bij de Hoge Raad  
der Nederlanden

### Bijstand bij informatie-uitwisseling en invordering

- EU-bijstandsrichtlijn
- EU-Invorderingsrichtlijn
- Verdragsrechtelijke inlichtingenverplichtingen
- Nationaalrechtelijke inlichtingenverplichtingen
- Wabb-Verdrag en Global Forum

13.00-16.00



**EM. PROF. DR. HAN KOGELS**  
Erasmus School of Law

### Paneldiscussie

- Ervaringen van panelleden uit bedrijfsleven, ICC, Ministerie van Financiën en de fiscaal-filosofische wetenschap



# Algemene informatie

## Data

Module 1: maandag 3 t/m 7 maart 2025  
Module 2: maandag 2 juni t/m 6 juni 2025

## Locatie

De opleiding vindt plaats op de campus van de Erasmus Universiteit Rotterdam.

## Overnachting

EFS kan hotelovernachtingen voor u regelen. EFS heeft afspraken gemaakt met het vlak naast de Erasmus Universiteit gelegen Novotel. Onderdeel van die afspraak is een reductie op de kamerprijs. Indien u gebruik wenst te maken van deze mogelijkheid kunt u dat aangeven op het inschrijvingsformulier voor de cursus. EFS verhoogt dan de cursusprijs met de kosten van de hotelovernachtingen. In verband met de afspraken die EFS heeft gemaakt met Novotel zijn de hotelkosten ook verschuldigd indien binnen een maand voor aanvang van de cursus de reservering voor de hotelovernachtingen wordt geannuleerd. Indien aanmelding voor de hotelovernachtingen binnen één maand voor de cursus geschiedt kunnen EFS en Novotel niet garanderen dat een hotelkamer beschikbaar is en kan het zijn dat een andere (hogere) kamerprijs van toepassing is. Wij wijzen verder volledigheidshalve op onze algemene voorwaarden die op de door EFS voor de cursist gereguleerde hotelovernachtingen van overeenkomstige toepassing zijn.

De bedragen voor de hotelovernachtingen zijn de volgende, per nacht: Module 1: € 130,- / Module 2: € 150,- (inclusief btw)

## Cursusgeld

Module 1 en 2 samen € 6.750,- inclusief cursusmateriaal en maaltijden.  
Module 1 of 2 afzonderlijk € 3.675,- inclusief cursusmateriaal en maaltijden.

## Taal

De voertaal van het programma is Nederlands.

## Tijdsbeslag

Naast de verplichte aanwezigheid op vier van de vijf cursusdagen per module, dient u rekening te houden met de tijd die nodig is voor de voorbereiding van de colleges – gemiddeld een ochtend per collegedag – en het schrijven van de verhandeling ten behoeve van het mondeling examen.

## Groepsgrootte

Groepen bestaan uit maximaal 25 deelnemers teneinde actieve participatie optimaal te realiseren.

## Toelatingseisen

Gezien het hoge niveau van de opleiding zijn de toelatingseisen gesteld op een voltooide academische fiscale opleiding en ten minste drie jaar relevante praktijkervaring.

## Disclaimer

EFS behoudt zich het recht om veranderingen aan te brengen betreffende het beleid, het programma, het cursusgeld en andere zaken vermeld in deze brochure.

## Accreditatie / permanente educatie

De opleiding is geaccrediteerd. Hierdoor kunt u voor deelname PE-punten verkrijgen. Dit geldt in elk geval voor NOB- en RB-leden.

Het volgen van de gehele post-master kwalificeert naar onze mening voor 60 uren (30 uur per module).

Meer informatie kunt u vinden op de EFS-website en de website van uw beroepsorganisatie.

## Certificaat

Bij deelname aan beide modules dan wel aan een afzonderlijke module ontvangt u, na verdediging van uw verhandeling, een certificaat. De post-master wordt afgesloten met een feestelijke buluitreiking.



### Contact / Inschrijving

Voor meer informatie kunt u terecht bij:

Willem Boei  
Programma Coördinator PMIEB  
boei@law.eur.nl  
+31 (0)6 117 54 832  
www.eur.nl/efs

### **EFS, Erasmus University Rotterdam**

is een samenwerking van de secties fiscaal recht en fiscale economie van de Erasmus Universiteit Rotterdam.

EFS is al ruim 25 jaar een toonaangevend onderwijs- en onderzoeksinstituut op het gebied van de internationale en Europese fiscaliteit. EFS richt zich tot de omzetbelasting, douane en de inkomsten-, dividend- en vennootschapsbelasting met een Europese en internationale component.

### **EFS, Erasmus University Rotterdam**

Bayle Building, J5-27  
Burgemeester Oudlaan 50  
3062 PA Rotterdam

Tel. +31 10 408 1476  
E-mail [info@erasmusfiscalstudies.nl](mailto:info@erasmusfiscalstudies.nl)

[www.eur.nl/efs](http://www.eur.nl/efs)

Volg ons op:



LinkedIn

EFS, Erasmus University Rotterdam

YouTube

EFS, Erasmus University Rotterdam